

PROJETO SANITÁRIO - PLANTA BAIXA
ESCALA 1:50

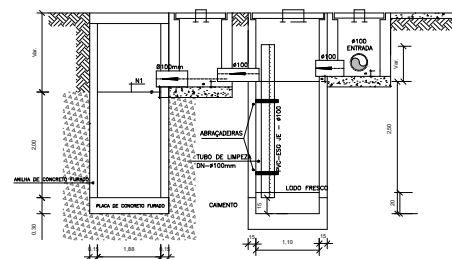

CORTE A-A - FOSSA SÉPTICA E SUMIDOURO
ESCALA 1:50

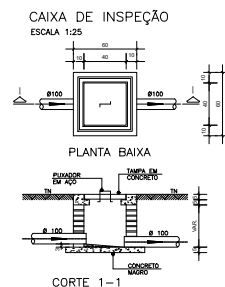

DETALHE GENÉRICO DO VASO SANITÁRIO
ESCALA 1:25

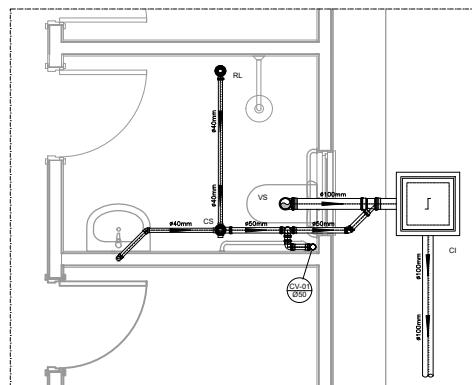

DETALHE HORIZONTAL - 01
ESCALA 1:25

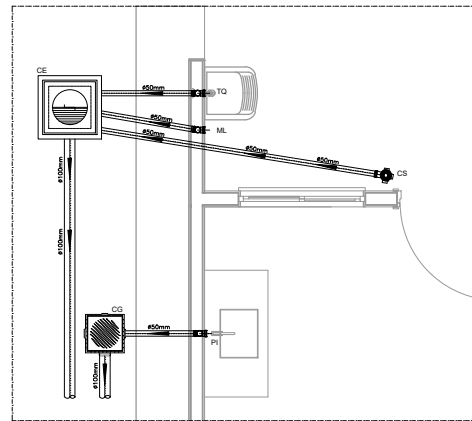

DETALHE HORIZONTAL - 02 E 03
ESCALA 1:25

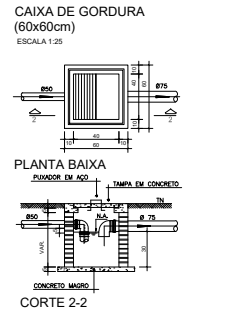

DETALHE DO LAVATÓRIO
ESCALA 1:25

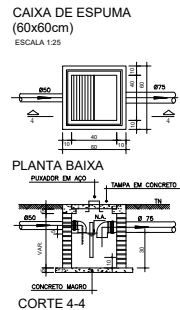

NOTAS

—Quanto à inclinação:

—A inclinação mínima para a rede de esgoto e águas pluviais serão conforme indicado abaixo:

Dímetros	Esgoto	Águas pluviais
40	2,0%	1,00%
50	2,0%	1,00%
75	2,0%	1,00%
100	1,0%	1,00%

—CAIXAS E RALOS.

—As caixas de inspeção, gordura, e águas pluviais deverão ser confeccionadas conforme detalhe em projeto e serão em alvenaria de tijolos maciços.

—Todos os materiais deverão ser fabricados por empresa com certificação INMETRO e com os materiais também certificados de acordo com as especificações em projeto e deverão ser fabricados

—As setas indicam o sentido do fluxo nas

—Todos os diâmetros estão em milímetros exceto

—Todas as medidas de distância e altura estão em

—Todos os vasos sanitários estão locados a 30cm da parede pronta para o eixo dos mesmos, conforme

—Todas as tubulações deverão ser montadas com junta elástica nas bitolas iguais ou superior a 50mm. Já as tubulações inferiores deverão ser soldadas com adesivo plástico, com exceção da ligação do ponto de lavatório com o sifão. Neste será instalado joelho com

—Não é permitida em hipótese alguma, o uso de aquecimento para o fabrico de bolsas ou curvas, devendo ser utilizadas as conexões apropriadas como: luva simples, luva de correr e curvas, etc. conforme

—Todos os materiais deverão ser fabricados por empresas com certificação INMETRO

—No projeto de cobertura (ventilação das colunas) na extremidade de cada tubo será colocado tela plástica de mosquito para evitar a entrada de resíduos sólidos.

—Todas as vezes que a tubulação de PVC-ESGOTO for colocada em paredes ou revestimentos com alvenaria deverá ser envidada com laço de arame.

—A vedação da bacia sanitária deverá ser feita com anel deca ou similar, conforme indicado no projeto.

—INSTRUÇÕES DE MONTAGEM:

—JUNTAS SOLDADAS:

A— Limpar com estopa branca a ponta e bolas e serem unidas.

B— Lixar a ponta e a bola com lixa Nº100 até eliminar o brilho superficial.

C— Limpar a ponta e a bola com uma estopa branca embebida em solução limpidora.

D— Aplicar adesivo firme na bola e na ponta a serem unidas procedendo a montagem imediata.

—JUNTA ELÁSTICA COM ANEL DE BORRACHA:

A— Limpar com estopa branca a ponta e bolas e serem unidas.

B— Introduzir o anel de borracha no alojamento (Vidro) apropriado existente na bola.

C— Marcar a profundidade da bola na ponta do tubo. Essa marcação servirá como referência para se constatar a penetração da ponta no interior da bola.

D— Aplicar pasta lubrificante na parte visível do anel (já colocado na bola). Repetir essa mesma operação na ponta do tubo. Não utilizar graxas ou óleos como lubrificantes.

E— Prosseguir a montagem introduzindo a ponta no tubo até o fundo da bola tendo como referência a marca previamente feita no tubo. Recuar a ponta para fora da bola aproximadamente 5mm, isso possibilitará que a junta observe os movimentos da tubulação devido a expansão térmica.

LEGENDA	
CI	Caixa de Inspeção – 60x60cmVAr
CG	Caixa de Gordura – 60x60cmVAr
CE	Caixa de Espuma – 60x60cmVAr
RL	Ralo Seco 100x100x50mm
RS	Ralo Sifonado 100x100x50mm
RH	Ralo hemisférico (tipo abacaxi) 100x100mm
CS	Caixa Sifonada 100x100x50mm
CAP	Caixa de Águas Pluviais
AP	Tubo de Queda – Águas Pluviais
CV	Coluna de Ventilação
DN=Ø	Diâmetro Nominal da Peça
i	Inclinação Mínima
T.N.	Terreno Natural
→	Sentido do Fluxo
+	Bucha de Redução
+	Prumada que Sobre
+	Prumada que Desce
+	Nomenclatura da Coluna
+	Numeração da Coluna
+	Diâmetro da Tubulação
+	Nível da Geratriz Inferior das Tubulações
—	Canalização de Esgoto – PVC Esg – Série N
—	Canalização de Ventilação – PVC Esg – Série N
—	Canalização de Águas pluviais – PVC Água Pluvial–Série R

ATENÇÃO:
Exemplo de projeto Hidrossanitário para edificações do Novo PAC FHNIS Sub50 - Portaria 1416 / 2023.
Uso facultado, desde que revisado por responsável técnico, com a devida emissão de ART/RR1/TR1, e adequados às particularidades de cada obra.

C:\Users\118579\OneDrive - Caixa Econômica Federal\Área de Trabalho\AREA DE TRABALHO\FHNIS\Imagem.jpg

PROJETO

FHNIS SUB-50

ENDEREÇO:
XXXXXXXXXXXXXXXXXXXX

CIDADE: XXXXXXXXXXXXXXXXXXXX ESTADO: XXXXXXXXXXXXXXXXXXXX

CLIENTE: #Nome Completo do Cliente

ARQUITETO: CAIXA
#Nº Registro do Projetista

FASE PROJETO: Projeto Inicial - Referência ESCALA: 1:50 DIMENSÃO DA FOLHA: A1

CONTEÚDO: Projeto Hidrossanitário - Esgoto - Planta Baixa e Detalhes

RESPONSÁVEL: DATA: 22/05/2025 FOLHA: 01

ARQUIVO DIGITAL: San FHNIS SUB50.dwg REVISÃO: Rev 01